



KOMISI PEMILIHAN UMUM
REPUBLIK INDONESIA

Jakarta, 28 Januari 2019

Nomor : 184/PI.01.1-SD/03/KPU/I/2019
Sifat : Penting
Lampiran : 1 (satu) berkas
Perihal : Penyampaian Dokumen.

Yth. Ketua KPU Provinsi/KIP Aceh
di-
Seluruh Indonesia

Sehubungan dengan telah selesainya tahapan verifikasi perseorangan peserta Pemilu dan telah ditetapkannya Daftar Calon Tetap (DCT) Anggota DPD Pemilu Tahun 2019 serta untuk memenuhi ketentuan pada Pasal 25 ayat (3) huruf d, Pasal 29 ayat (2) huruf d, Pasal 31 ayat (4) huruf d, Pasal 48 ayat (2) huruf d, Pasal 41 ayat (2) huruf b, Pasal 50 ayat (3) huruf c dan Pasal 55 ayat (2) huruf b Peraturan KPU Nomor 14 Tahun 2018 sebagaimana telah beberapa kali diubah, terakhir dengan Peraturan KPU Nomor 30 Tahun 2018 yang belum dapat difasilitasi oleh aplikasi SIPPP, dengan ini disampaikan kepada KPU Provinsi/KIP Aceh hal-hal sebagai berikut:

1. Menyampaikan Berita Acara Penelitian Administrasi Dukungan Pemilih Perseorangan Calon Peserta Pemilihan Umum Anggota DPD (Model BA.ADM.KPU.PROV-DPD) dan Penelitian Administrasi Dukungan Pemilih Perseorangan Calon Peserta Pemilihan Umum Anggota DPD (Lampiran 3 Model BA.ADM.KPU.PROV-DPD).
2. Menyampaikan Berita Acara Penelitian Administrasi Perbaikan Dukungan Pemilih Perseorangan Calon Peserta Pemilihan Umum Anggota DPD (Model BA.ADM.HP-1.KPU.PROV-DPD), Hasil Penelitian Administrasi Perbaikan Dukungan Pemilih Perseorangan Calon Peserta Pemilihan Umum Anggota DPD (Lampiran 3 Model BA.ADM.HP-1.KPU.PROV-DPD) dan Rekapitulasi Hasil Penelitian Administrasi Perbaikan Dukungan Pemilih Perseorangan Calon Peserta Pemilihan Umum Anggota DPD (Lampiran 4 Model BA.ADM.HP-1.KPU.PROV-DPD).

3. Menyampaikan Berita Acara Penentuan Sampel/Pendukung Dukungan Pemilih Perseorangan Calon Peserta Pemilihan Umum Anggota DPD (Model BA.SAMPEL.KPU.PROV-DPD), Penentuan Sampel/Pendukung Dukungan Pemilih Perseorangan Calon Peserta Pemilihan Umum Anggota DPD (Lampiran 1 Model BA.SAMPEL.KPU.PROV-DPD), dan Jumlah Sampel/Pendukung dan Nama Sampel/Pendukung Dukungan Pemilih Perseorangan Calon Peserta Pemilihan Umum Anggota DPD (Lampiran 2 Model BA.SAMPEL.KPU.PROV-DPD).
4. Menyampaikan Berita Acara Rekapitulasi Hasil Verifikasi Faktual Perseorangan Calon Peserta Pemilihan Umum Anggota DPD (Model BA.FK.REKAP.KPU PROV-DPD) dan Rekapitulasi Hasil Verifikasi Faktual Dukungan Pemilih Perseorangan Calon Peserta Pemilihan Umum Anggota DPD (Lampiran Model BA.FK.HP.KPU PROV-DPD).
5. Menyampaikan Berita Acara Penelitian Administrasi Perbaikan Kedua Dukungan Pemilih Perseorangan Calon Peserta Pemilihan Umum Anggota DPD (Model BA.ADM.HP-2.KPU.PROV-DPD), Penelitian Administrasi Perbaikan Kedua Dukungan Pemilih Perseorangan Calon Peserta Pemilihan Umum Anggota DPD (Lampiran 3 Model BA.ADM.HP-2.KPU.PROV-DPD dan Rekapitulasi Hasil Penelitian Administrasi Perbaikan Kedua Dukungan Pemilih Perseorangan Calon Peserta Pemilihan Umum Anggota DPD (Lampiran 4 Model BA.ADM.HP-2.KPU.PROV-DPD).
6. Menyampaikan Berita Acara Penentuan Sampel Perbaikan Kedua Dukungan Pemilih Perseorangan Calon Peserta Pemilihan Umum Anggota DPD (Model BA.SAMPEL.HP.KPU PROV-DPD), Penentuan Sampel/Pendukung Perbaikan Kedua Dukungan Pemilih Perseorangan Calon Peserta Pemilihan Umum Anggota DPD (Lampiran 1 Model BA.SAMPEL.HP.KPU PROV-DPD), dan Jumlah Sampel/Pendukung dan Nama Sampel/Pendukung Perbaikan Kedua Dukungan Pemilih Perseorangan Calon Peserta Pemilihan Umum Anggota DPD (Lampiran 2 Model BA.SAMPEL.HP.KPU PROV-DPD).
7. Menyampaikan Berita Acara Rekapitulasi Hasil Verifikasi Faktual Perbaikan Kedua Perseorangan Calon Peserta Pemilihan Umum Anggota DPD (Model BA.FK.REKAP.HP.KPU PROV-DPD) dan Rekapitulasi Hasil Verifikasi Faktual Perbaikan Kedua Dukungan Pemilih Perseorangan Calon Peserta Pemilihan Umum Anggota DPD (Lampiran Model BA.FK.REKAP.HP.KPU PROV-DPD).
8. Dokumen yang disampaikan sebagaimana dimaksud pada angka 1 s.d. 7 adalah *sofffile* hasil *scan* dokumen rangkap asli yang memiliki tanda tangan Anggota KPU Provinsi/KIP Aceh dan cap basah.
9. Hasil *scan* sebagaimana dimaksud pada angka 8 dikirimkan melalui surel ke alamat adm.hukum3@gmail.com dengan judul/*subject* surel "BA DPD (Nama Provinsi)", contoh: "BA DPD Provinsi DKI Jakarta", paling lambat pada tanggal 11 Februari 2019 pukul 12.00 WIB.

10. Dokumen yang dikirimkan dibuat dalam satu folder bernama provinsi masing-masing yang berisi gabungan masing-masing dokumen sebagaimana dimaksud pada angka 1 s.d. 7 atau 1 s.d. 3 dan 7 jika perseorangan peserta Pemilu tidak mengikuti tahapan perbaikan, yang dipisahkan dan diberi nama tiap-tiap perseorangan peserta Pemilu Anggota DPD Tahun 2019.
11. Dokumen sebagaimana dimaksud pada angka 10 dikirimkan melalui surel dalam format *.rar* atau *.zip*.
12. Mengisi kuesioner evaluasi verifikasi syarat dukungan perseorangan peserta Pemilu Tahun 2019 melalui alamat bit.ly/evaluasiDPD serta mensosialisasikan pengisian kuesioner tersebut kepada KPU/KIP Kabupaten/Kota yang ada di wilayahnya. KPU Provinsi/KIP Aceh atau KPU/KIP Kabupaten/Kota yang sudah pernah mengisi kuesioner tersebut, tidak perlu mengisi ulang.
13. Mengisi data terkait sengketa yang diajukan oleh perseorangan peserta Pemilu Tahun 2019 melalui alamat bit.ly/sengketaDPD serta mensosialisasikan pengisian data tersebut kepada KPU/KIP Kabupaten/Kota yang ada di wilayahnya. Jika terdapat lebih dari 1 (satu) gugatan, maka isikan data pada alamat tersebut secara berulang sesuai dengan jumlah gugatan. Tata cara pengisian data tersebut terlampir dalam Lampiran surat ini.
14. Data terkait sengketa yang diajukan oleh perseorangan peserta Pemilu Tahun 2019 sebagaimana dimaksud pada angka 12 merujuk hanya pada gugatan yang terkait dengan tahapan verifikasi syarat dukungan perseorangan Peserta Pemilu Anggota DPD Tahun 2019 dan tidak termasuk pada tahapan Pencalonan perseorangan peserta Pemilu Anggota DPD Tahun 2019.

Selanjutnya, untuk informasi lebih lanjut dapat menghubungi Sdr. Muhammad Reza Hendrajaya (08995188594). Demikian untuk menjadi perhatian dan dilaksanakan dengan penuh tanggung jawab.

Ketua Komisi Pemilihan Umum
Republik Indonesia,

Arief Budiman

Tata Cara Pengisian Data Terkait Sengketa yang Diajukan

1. Buka laman bit.ly/sengketaDPD
2. Akan muncul laman seperti gambar dibawah ini

**SENGKETA YANG DIAJUKAN
TERKAIT VERIFIKASI SYARAT CALON
PERSEORANGAN CALON PESERTA
PEMILU ANGGOTA DPD**

Google form ini dibuat untuk membangun tumbung data mengenai sengketa yang diajukan terkait tahapan verifikasi syarat calon perseorangan peserta pemilu Anggota DPD Tahun 2019. Mohon diisi dengan sedetail mungkin agar memudahkan dalam pembuatan rekapitulasi. Terima kasih.

* Required

KPU Provinsi/KIP Aceh atau KPU/KIP Kabupaten/Kota asal *

Your answer 1

nama Anda

Your answer 2

nomor telepon Anda

Your answer 3

NEXT 4

Source: author persawikan through Google Forms

Keterangan:

1. Tulis nama Provinsi Anda
2. Isikan nama lengkap Anda tanpa gelar
3. Isikan nomor telepon Anda
4. Klik "Next" jika kolom diatas sudah terisi semua

3. Setelah Anda mengeklik "Next" maka akan muncul gambar dibawah ini.

**SENGKETA YANG DIAJUKAN
TERKAIT VERIFIKASI SYARAT CALON
PERSEORANGAN CALON PESERTA
PEMILU ANGGOTA DPD**

The name and photo associated with your Google account will be recorded when you upload files and submit this form. Not adm.tukam@gmail.com [link to account](#)

* Required

Pemohon dan Termohon

Nomor Putusan * 1

Your answer:

Nama Pemohon/Pelapor/Penggugat * 2

Your answer:

Nama Pemohon 2 (jika ada) 3

Your answer:

Nama Termohon/Terlapor/Tergugat * 4

Your answer:

5

Never submit passwords through Google Forms.

Keterangan:

1. Tulis nomor Surat Putusan
2. Tulis nama pemohon/pelapor/penggugat yang mengajukan permohonan/laporan/gugatan
3. Tulis nama pemohon/pelapor/penggugat lain yang ada pada permohonan/laporan/gugatan yang sama
4. Tulis nama termohon/terlapor/tergugat yang tercantum pada gugatan
5. Klik "Next" jika kolom diatas sudah terisi

catatan: Tuliskan hanya 1 putusan dalam 1 kali pengisian data ini. Jika terdapat lebih dari 1 gugatan maka Anda dapat mengisi ulang data ini setelah Anda mengeklik tombol "Submit" yang ada pada akhir *section* google form ini.

4. Setelah Anda mengklik “Next”, maka akan muncul gambar dibawah ini. Tuliskan pokok permohonan yang diajukan oleh pemohon/pelapor/penggugat pada gugatan. Setelah selesai dituliskan, klik tombol “Next”

SENGKETA YANG DIAJUKAN
TERKAIT VERIFIKASI SYARAT CALON
PERSEORANGAN CALON PESERTA
PEMILU ANGGOTA DPD

The name and photo associated with your Google account will be recorded when you upload files and submit this form. Not admin.hutani@gmail.com? [Switch account](#)

* Required

Pokok Permohonan

Tuliskan pokok permohonan yang diajukan kepada lembaga peradilan oleh pemohon/pelapor/penggugat

Pokok Permohonan yang diajukan *

BACK NEXT

Never submit passwords through Google Forms.

5. Setelah Anda mengklik “Next”, maka akan muncul gambar dibawah ini.

SENGKETA YANG DIAJUKAN
TERKAIT VERIFIKASI SYARAT CALON
PERSEORANGAN CALON PESERTA
PEMILU ANGGOTA DPD

* Required

Putusan Bawaslu

Tuliskan petikan putusan Bawaslu terkait dengan sengketa yang diajukan oleh Pemohon. Mohon ditulis secara lengkap (termasuk nomor putusan) dan jelas, terima kasih.

Petikan putusan Bawaslu *

BACK NEXT

Never submit passwords through Google Forms.

Keterangan:

1. Tulis inti dari putusan tersebut
2. Klik “Next” jika kolom diatas sudah diisi secara lengkap

6. Setelah Anda mengeklik “Next” maka akan muncul gambar dibawah ini. Tuliskan tindak lanjut yang telah atau akan dilakukan dalam menyikapi putusan lembaga peradilan. Setelah selesai, klik “Next”. Jika ada lebih dari 1 (satu) gugatan, maka isilah data dibawah ini berulang sesuai jumlah gugatan yang diajukan.

SENGKETA YANG DIAJUKAN
TERKAIT VERIFIKASI SYARAT CALON
PERSEORANGAN CALON PESERTA
PEMILU ANGGOTA DPD

Tindak Lanjut

Tuliskan tindak lanjut dari Termohon/Terlapor/Tergugat baik yang akan dilakukan maupun yang sudah dilakukan terkait dengan putusan lembaga peradilan sehubungan dengan sengketa yang diajukan oleh Pemohon/Pelapor/Penggugat. Terima kasih.

Tindak Lanjut

BACK NEXT

Never submit passwords through Google Forms

7. Setelah Anda mengeklik “Next” maka akan muncul gambar dibawah ini. Klik “Add File” untuk mengunggah dokumen scan putusan lembaga peradilan.

SENGKETA YANG DIAJUKAN
TERKAIT VERIFIKASI SYARAT CALON
PERSEORANGAN CALON PESERTA
PEMILU ANGGOTA DPD

* Required

Unggah hasil scan putusan

Silakan unggah file berbentuk .pdf hasil scan dan putusan lembaga peradilan mengenai gugatan tersebut diatas.

Unggah file .pdf berukuran kurang dari 100 megabita. *

ADD FILE

BACK SUBMIT

Never submit passwords through Google Forms

8. Setelah Anda mengeklik “Add File” maka akan muncul gambar dibawah ini. Klik “Select files from your computer” untuk memilih file yang ingin Anda unggah.

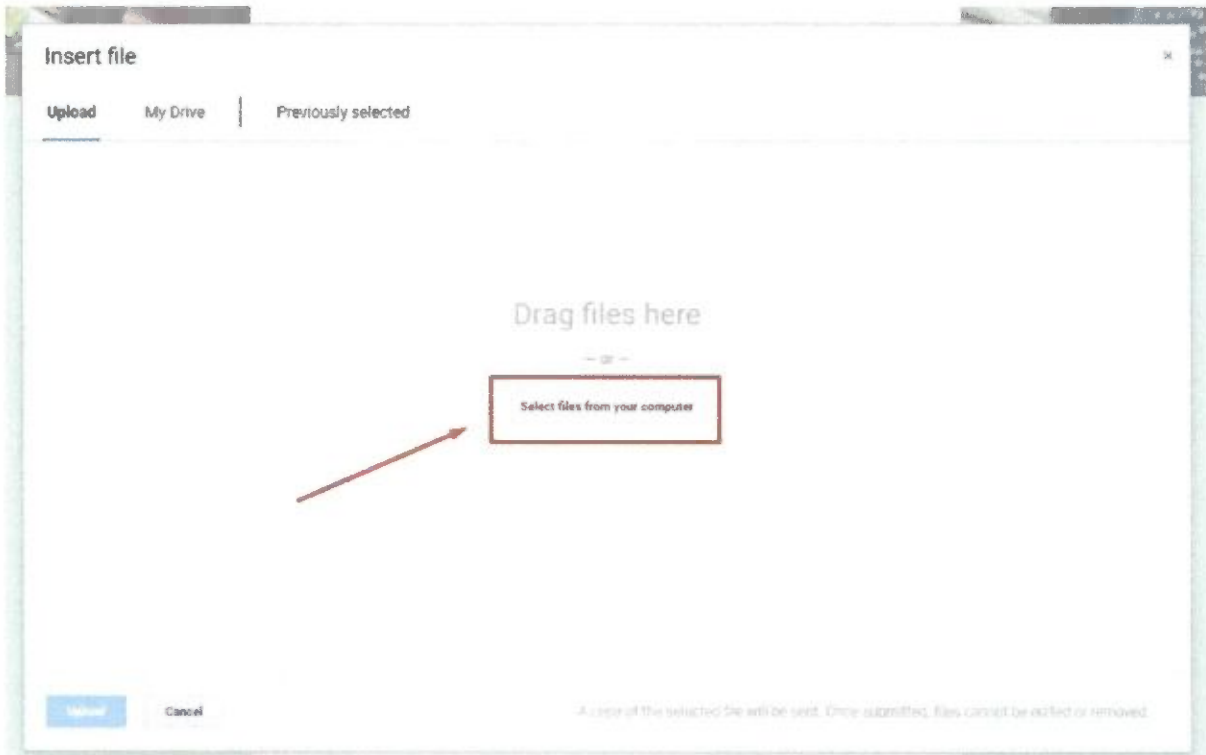

9. Setelah Anda mengeklik “Select files from your computer” maka akan muncul gambar dibawah ini. Cari dimana Anda menyimpan file scan surat putusan, kemudian jika sudah terpilih, klik “Open”

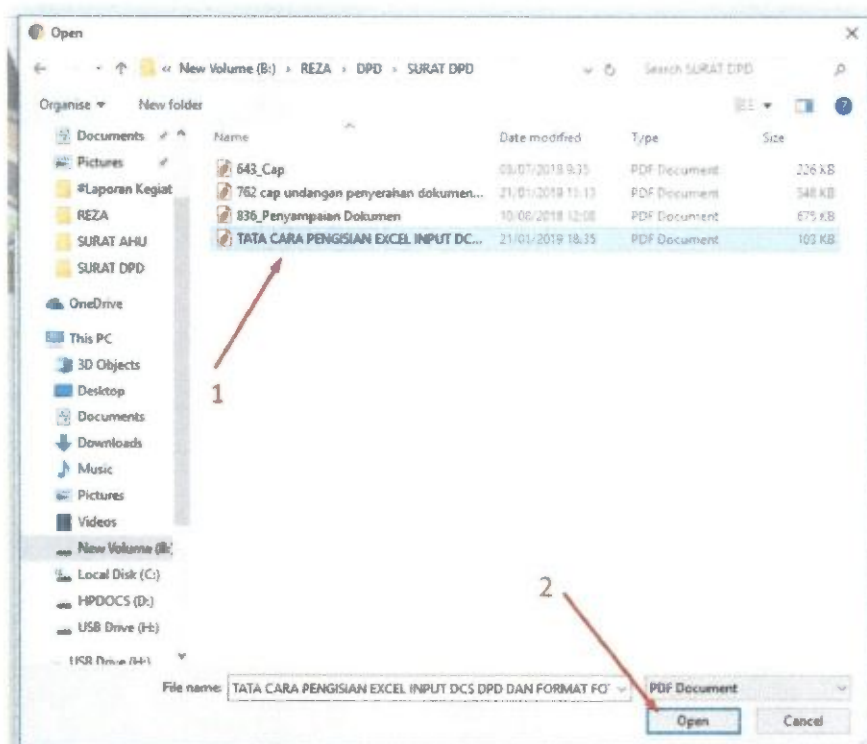

10. Setelah Anda mengeklik “Open” maka akan muncul gambar dibawah ini. Klik “Upload” untuk mulai mengunggah file. Tunggu hingga file telah berhasil terunggah.



11. Setelah Anda mengeklik “Upload” maka akan muncul gambar dibawah ini.

**SENGKETA YANG DIAJUKAN
TERKAIT VERIFIKASI SYARAT CALON
PERSEORANGAN CALON PESERTA
PEMILU ANGGOTA DPD**

The name and photo associated with your Google account will be recorded when you upload files and submit this form. Not adm.hukum@gmail.com? [Switch account](#)

* Required

Unggah hasil scan putusan

Silakan unggah file berformat .pdf hasil scan dari putusan lembaga peradilan mengenai gugatan tersebut diatas.

Unggah file .pdf berukuran kurang dari 100 megabita. *

TATA CARA PENGI... x ← 1

BACK SUBMIT ← 2

Never submit passwords through Google Forms.

Keterangan:

1. Pastikan file yang akan Anda unggah adalah file yang benar
2. Klik “Submit” untuk mengirimkan data, jika telah mengisi semua data dengan benar

Tata Cara Pengisian Data Terkait Sengketa yang Diajukan

1. Buka laman bit.ly/sengketaDPD
2. Akan muncul laman seperti gambar dibawah ini

**SENGKETA YANG DIAJUKAN
TERKAIT VERIFIKASI SYARAT CALON
PERSEORANGAN CALON PESERTA
PEMILU ANGGOTA DPD**

Google form ini dibuat untuk membangun tumbung data mengenai sengketa yang diajukan terkait tahapan verifikasi syarat calon perseorangan peserta pemilu Anggota DPD Tahun 2019. Mohon diisi dengan sedetail mungkin agar memudahkan dalam pembuatan rekapitulasi. Terima kasih.

* Required

KPU Provinsi/KIP Aceh atau KPU/KIP Kabupaten/Kota asal *

Your answer

nama Anda

Your answer

nomor telepon Anda

Your answer

NEXT

Kamu akan berbagi informasi berupa Sengketa Pemilu

Keterangan:

1. Tulis nama Provinsi Anda
2. Isikan nama lengkap Anda tanpa gelar
3. Isikan nomor telepon Anda
4. Klik "Next" jika kolom diatas sudah terisi semua

3. Setelah Anda mengklik "Next" maka akan muncul gambar dibawah ini.

SENGKETA YANG DIAJUKAN
TERKAIT VERIFIKASI SYARAT CALON
PERSEORANGAN CALON PESERTA
PEMILU ANGGOTA DPD

The name and photo associated with your Google account will be recorded when you upload files and submit this form. Not adm.hukum@gmail.com? [Select account](#)

* Required

Pemohon dan Termohon

Nomor Putusan * 1

YOUR ANSWER

Nama Pemohon/Pelapor/Penggugat * 2

YOUR ANSWER

Nama Pemohon 2 (jika ada) 3

YOUR ANSWER

Nama Termohon/Terlapor/Tergugat * 4

YOUR ANSWER

BACK NEXT 5

View content submitted through Google Forms

Keterangan:

1. Tulis nomor Surat Putusan
2. Tulis nama pemohon/pelapor/penggugat yang mengajukan permohonan/laporan/gugatan
3. Tulis nama pemohon/pelapor/penggugat lain yang ada pada permohonan/laporan/gugatan yang sama
4. Tulis nama termohon/terlapor/tergugat yang tercantum pada gugatan
5. Klik "Next" jika kolom diatas sudah terisi

catatan: Tuliskan hanya 1 putusan dalam 1 kali pengisian data ini. Jika terdapat lebih dari 1 gugatan maka Anda dapat mengisi ulang data ini setelah Anda mengklik tombol "Submit" yang ada pada akhir *section* google form ini.

4. Setelah Anda mengklik “Next”, maka akan muncul gambar dibawah ini. Tuliskan pokok permohonan yang diajukan oleh pemohon/pelapor/penggugat pada gugatan. Setelah selesai dituliskan, klik tombol “Next”

SENGKETA YANG DIAJUKAN
TERKAIT VERIFIKASI SYARAT CALON
PERSEORANGAN CALON PESERTA
PEMILU ANGGOTA DPD

The name and photo associated with your Google account will be recorded when you upload files and submit this form. [Not adm hotum@gmail.com?](#) [Switch account](#)

* Required

Pokok Permohonan

Tuliskan pokok permohonan yang diajukan kepada lembaga peradilan oleh pemohon/pelapor/penggugat

Pokok Permohonan yang diajukan *

YOUR ANSWER

BACK NEXT

Never submit passwords through Google Forms.

5. Setelah Anda mengklik “Next”, maka akan muncul gambar dibawah ini.

SENGKETA YANG DIAJUKAN
TERKAIT VERIFIKASI SYARAT CALON
PERSEORANGAN CALON PESERTA
PEMILU ANGGOTA DPD

* Required

Putusan Bawaslu

Tuliskan pekan putusan Bawaslu terkait dengan sengketa yang diajukan oleh Pemohon. Mohon ditulis secara lengkap (termasuk nomor putusan) dan jelas, terima kasih.

Petikan putusan Bawaslu *

YOUR ANSWER

BACK NEXT

Never submit passwords through Google Forms.

Keterangan:

1. Tulis inti dari putusan tersebut
2. Klik “Next” jika kolom diatas sudah diisi secara lengkap

6. Setelah Anda mengeklik “Next” maka akan muncul gambar dibawah ini. Tuliskan tindak lanjut yang telah atau akan dilakukan dalam menyikapi putusan lembaga peradilan. Setelah selesai, klik “Next”. Jika ada lebih dari 1 (satu) gugatan, maka isilah data dibawah ini berulang sesuai jumlah gugatan yang diajukan.



SENGKETA YANG DIAJUKAN
TERKAIT VERIFIKASI SYARAT CALON
PERSEORANGAN CALON PESERTA
PEMILU ANGGOTA DPD

Tindak Lanjut

Tuliskan tindak lanjut dari Termohon/Terlapor/Tergugat baik yang akan dilakukan maupun yang sudah dilakukan terkait dengan putusan lembaga peradilan sehubungan dengan sengketa yang diajukan oleh Pemohon/Pelapor/Penggugat. Terima kasih.

Tindak Lanjut

Tindak Lanjut

BACK NEXT

Never submit passwords through Google Forms.

7. Setelah Anda mengeklik “Next” maka akan muncul gambar dibawah ini. Klik “Add File” untuk mengunggah dokumen scan putusan lembaga peradilan.



SENGKETA YANG DIAJUKAN
TERKAIT VERIFIKASI SYARAT CALON
PERSEORANGAN CALON PESERTA
PEMILU ANGGOTA DPD

* Required

Unggah hasil scan putusan

Silakan unggah file berformat .pdf hasil scan dan putusan lembaga peradilan mengenai gugatan tersebut diatas.

Unggah file .pdf berukuran kurang dari 100 megabita. *

ADD FILE

BACK SUBMIT

Never submit passwords through Google Forms.

8. Setelah Anda mengklik “Add File” maka akan muncul gambar dibawah ini. Klik “Select files from your computer” untuk memilih file yang ingin Anda unggah.

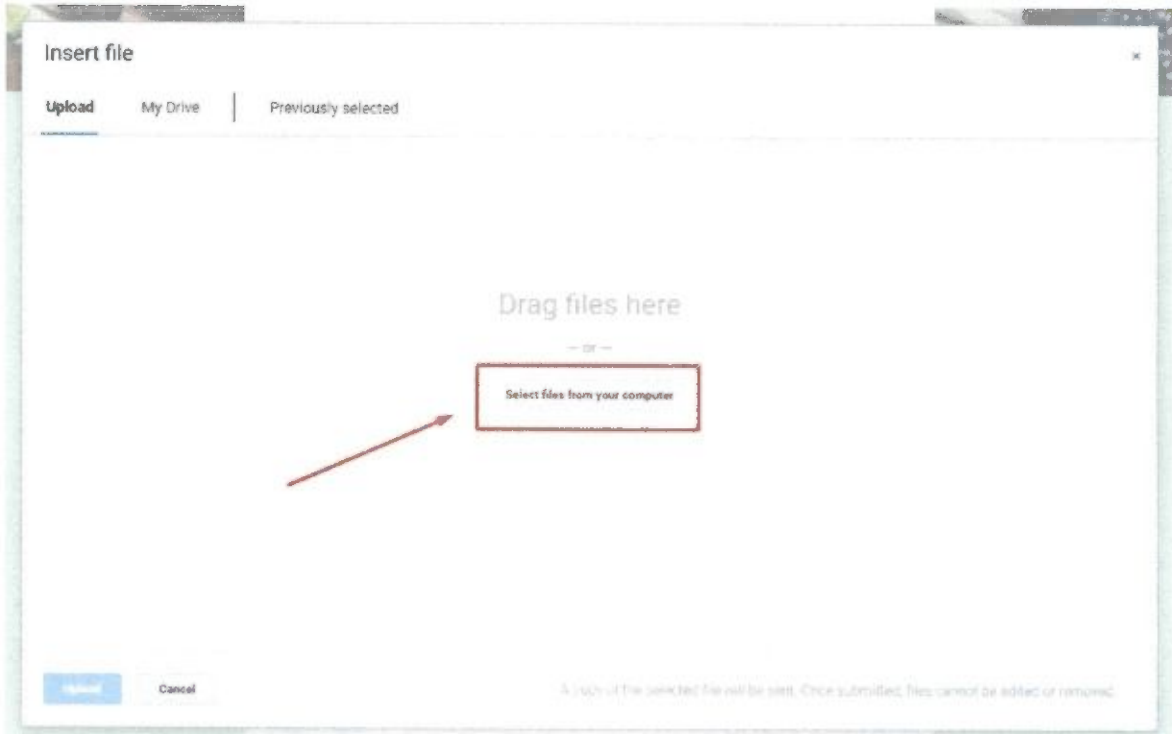

9. Setelah Anda mengklik “Select files from your computer” maka akan muncul gambar dibawah ini. Cari dimana Anda menyimpan file scan surat putusan, kemudian jika sudah terpilih, klik “Open”

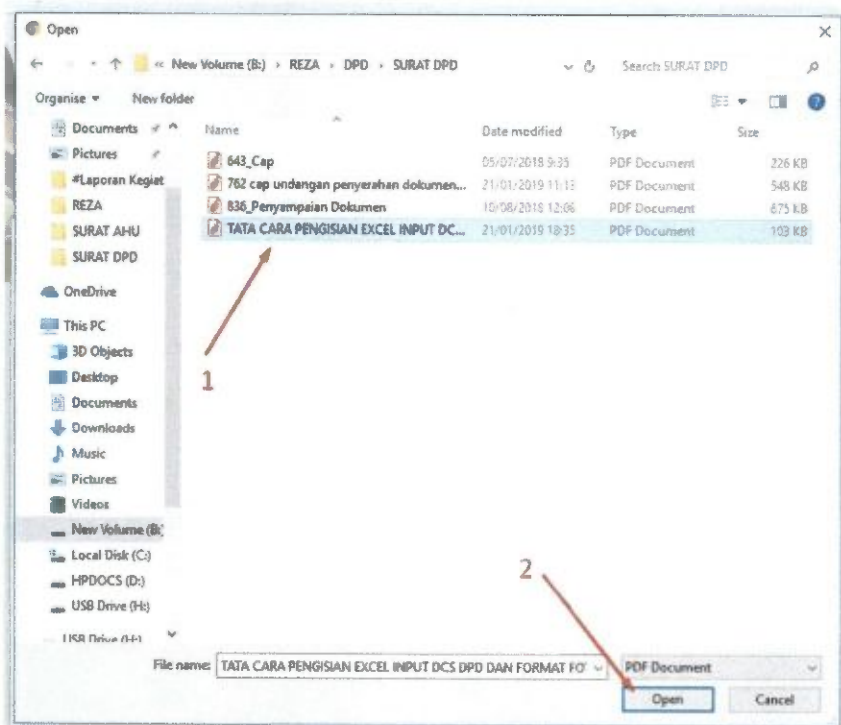

10. Setelah Anda mengeklik "Open" maka akan muncul gambar dibawah ini. Klik "Upload" untuk mulai mengunggah file. Tunggu hingga file telah berhasil terunggah.



11. Setelah Anda mengeklik "Upload" maka akan muncul gambar dibawah ini.

The screenshot shows a Google Form with the following content:
SENGKETA YANG DIAJUKAN TERKAIT VERIFIKASI SYARAT CALON PERSEORANGAN CALON PESERTA PEMILU ANGGOTA DPD
The name and photo associated with your Google account will be recorded when you upload files and submit this form. [Not admin.hakarn@gmail.com? Switch account](mailto:admin.hakarn@gmail.com?switch=account)
* Required
Unggah hasil scan putusan
Silakan unggah file berformat .pdf hasil scan dari putusan lembaga peradilan mengenai gugatan tersebut diatas.
Unggah file .pdf berukuran kurang dari 100 megabita. *
A file upload area shows a file named "TATA CARA PENGI..." with a red arrow labeled "1" pointing to it.
At the bottom, there are two buttons: "BACK" and "SUBMIT", with a red arrow labeled "2" pointing to the "SUBMIT" button.
Never submit passwords through Google Forms.

Keterangan:

1. Pastikan file yang akan Anda unggah adalah file yang benar
2. Klik "Submit" untuk mengirimkan data, jika telah mengisi semua data dengan benar