



KOMISI
PEMILIHAN
UMUM



PANDUAN PENGGUNAAN SISTEM INFORMASI PENCALONAN

*PENYERAHAN DUKUNGAN
BAKAL PASANGAN CALON
PERSEORANGAN*

PEMILIHAN SERENTAK
TAHUN **2020**

KATA PENGANTAR

Puji Syukur kami panjatkan ke hadirat Allah SWT yang telah memberikan limpahan rahmat dan karunia-Nya kepada kita, sehingga Buku Panduan Penggunaan Aplikasi Sistem Informasi Pencalonan (SILON) ini telah selesai disusun.

SILON adalah aplikasi yang digunakan oleh tiap satuan kerja di lingkungan KPU, KPU Provinsi maupun KPU Kabupaten/Kota dan Pasangan Calon Perseorangan untuk memudahkan dalam proses pencalonan pada pemilihan Tahun 2020.

Selain untuk memudahkan proses administrasi pencalonan, aplikasi SILON juga membuat proses Pencalonan menjadi lebih transparan. Dengan digunakannya aplikasi SILON semua data yang berkaitan dengan pencalonan kepala daerah dari seluruh Indonesia dapat lebih terkelola dan terdokumentasi dengan baik.

Buku Panduan Penggunaan Aplikasi SILON disusun untuk membantu operator SILON di seluruh Indonesia dalam menggunakan aplikasi SILON. Dalam buku panduan ini dijelaskan secara detail dan sistematis terkait fitur, alur dan mekanisme kerja penggunaan aplikasi SILON. Dengan berpedoman pada panduan ini, diharapkan seluruh satuan kerja (satker) KPU di seluruh Indonesia dan Pasangan Calon Perseorangan memperoleh gambaran secara jelas dalam menggunakan aplikasi SILON dan dapat menggunakan aplikasi SILON dengan mudah.

Dengan diterbitkannya aplikasi SILON beserta Buku Panduan Penggunaan aplikasi SILON ini, diharapkan semua satuan kerja dapat tertib menggunakan SILON, sehingga dapat tercipta satu proses Pemilu yang transparan serta dapat diakses oleh publik.

Akhir kata, kami mengucapkan terima kasih banyak kepada semua pihak yang telah mendukung penyusunan aplikasi SILON dan Buku Panduan Penggunaan aplikasi SILON ini. Semoga ke depan semakin banyak proses Pemilu yang dikelola secara modern dan transparan sebagai wujud akuntabilitas KPU kepada publik.

Jakarta, 30 Desember 2019
Ketua KPU Republik Indonesia



DAFTAR ISI

Kata Pengantar.....	i
Daftar Isi.....	ii
A. Pengguna.....	1
B. Syarat Pengguna.....	1
C. Pendaftaran Pengguna Aplikasi.....	1
D. Install SILON <i>Offline</i>	3
E. Tambah Pendukung SILON <i>Offline</i>	5
F. Ganda Potensi Internal.....	8
G. Rekap Dukungan.....	9
H. Ekspor-Impor.....	10
I. <i>Backup-Restore</i>	11
J. Kirim Dukungan Awal.....	12
K. Submit Dukungan SILON <i>Online</i>	13
L. Cetak Formulir.....	14

A. Pengguna

Sistem Informasi Pencalonan Pasangan Calon Perseorangan (SILON Paslon Perseorangan) Pemilihan 2020 adalah sistem informasi yang dibuat dan dikembangkan oleh KPU Republik Indonesia dan diperuntukkan bagi Bakal Pasangan Calon Perseorangan.

Bakal Paslon Perseorangan dapat menunjuk **satu operator utama** yang dibuktikan dengan surat mandat untuk dapat dibuatkan akun oleh KPU Provinsi untuk Pemilihan Gubernur dan Wakil Gubernur atau KPU Kabupaten/Kota untuk Pemilihan Bupati dan Wakil Bupati atau Pemilihan Walikota dan Wakil Walikota.

Bakal Paslon Perseorangan diwajibkan untuk menggunakan SILON Paslon Perseorangan dalam tahap penginputan dan penyerahan dukungan kepada KPU. SILON Paslon Perseorangan berfungsi sebagai instrumen bagi Bakal Paslon Perseorangan untuk menginput dan mengolah data pendukung sebelum dicetak ke dalam formulir B.1.1 KWK Perseorangan dan B.2 KWK Perseorangan.

B. Syarat Pengguna

1. Ditetapkan dalam surat mandat Bakal Pasangan Calon Perseorangan untuk bertindak sebagai Operator SILON Paslon Perseorangan.
2. Mampu menguasai penggunaan teknologi /mengoperasikan komputer dengan baik.

C. Pendaftaran Pengguna Aplikasi

1. KPU Provinsi atau KPU Kab/Kota pada daerah Pemilihan membuatkan akun Operator SILON Paslon Perseorangan dan mengisi Profil Bakal Paslon Perseorangan.
2. KPU menyerahkan *username* dan *password* Operator SILON Paslon Perseorangan.
3. Operator Paslon Perseorangan mengakses SILON Paslon Perseorangan melalui *link* silon2020.kpu.go.id

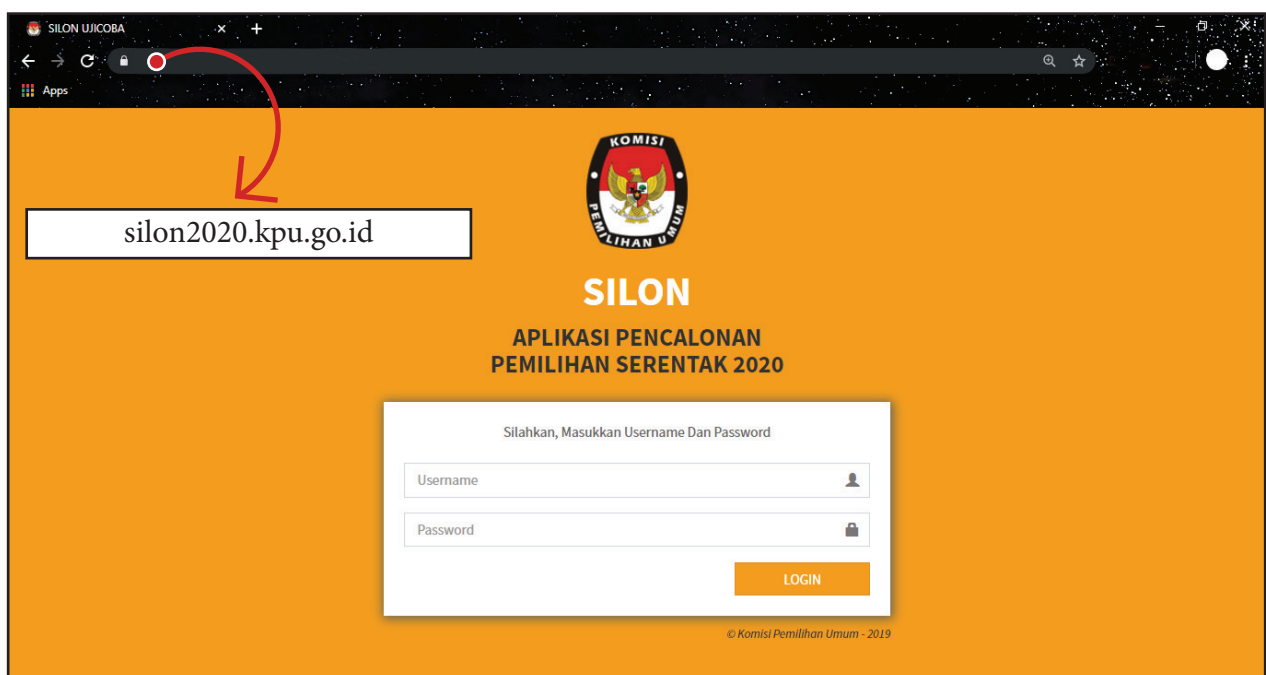

4. Ubah *password* dengan :

- mengklik logo user pada sisi kanan atas layar
- klik ubah *password*
- isi *password* lama, *password* baru dan konfirmasi *password*
- klik simpan

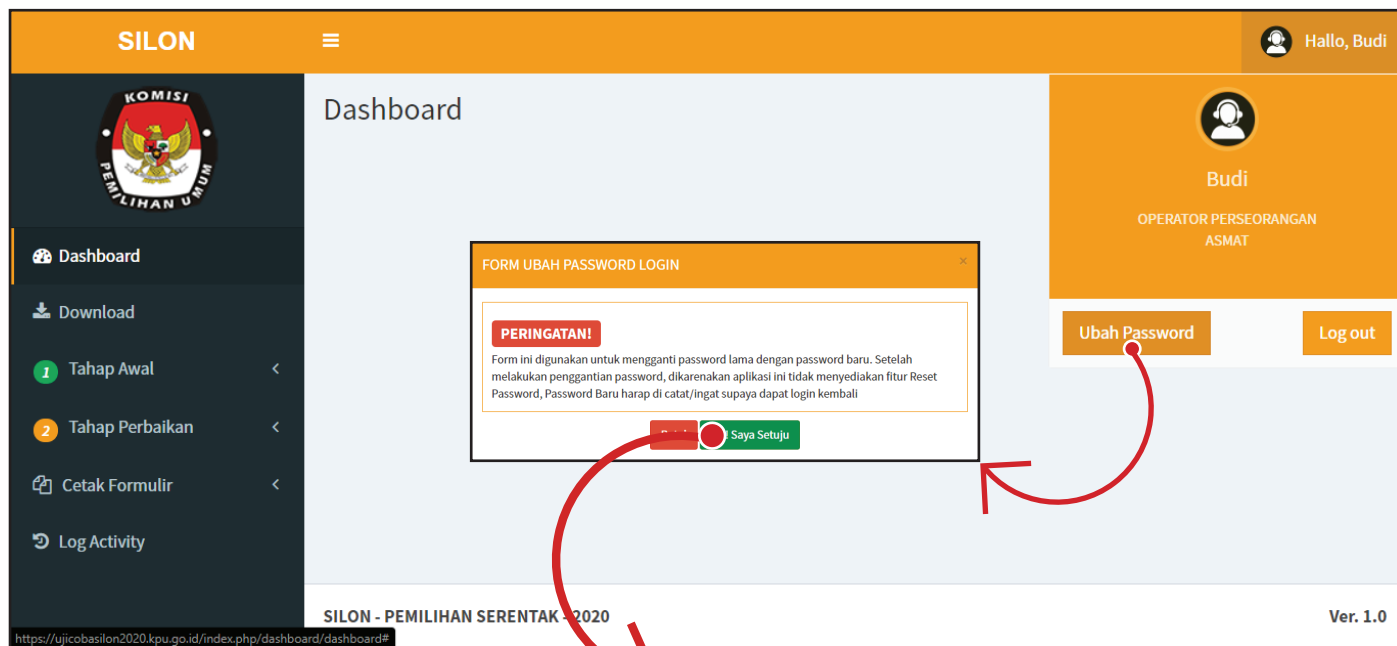

This image provides a detailed view of the 'FORM UBAH PASSWORD LOGIN' modal. It features a red 'PERINGATAN!' (Warning) box with the following text: 'Form ini digunakan untuk mengganti password lama dengan password baru. Setelah melakukan penggantian password, dikarenakan aplikasi ini tidak menyediakan fitur Reset Password, Password Baru harap di catat/ingat supaya dapat login kembali'. Below the warning, there are three input fields: 'Password Lama' (Ketikkan password lama anda), 'Password Baru' (Ketikkan password baru), and 'Confirm Passw.' (Ketik ulang password baru di atas). At the bottom right of the modal, there are two buttons: 'Batal' (Cancel) and 'Simpan' (Save).

D. Install SILON Offline

1. Pada “Dashboard” SILON Online klik *Download*
2. Unduh/download aplikasi SILON Offline dan Konfigurasi aplikasi SILON Offline (Json)

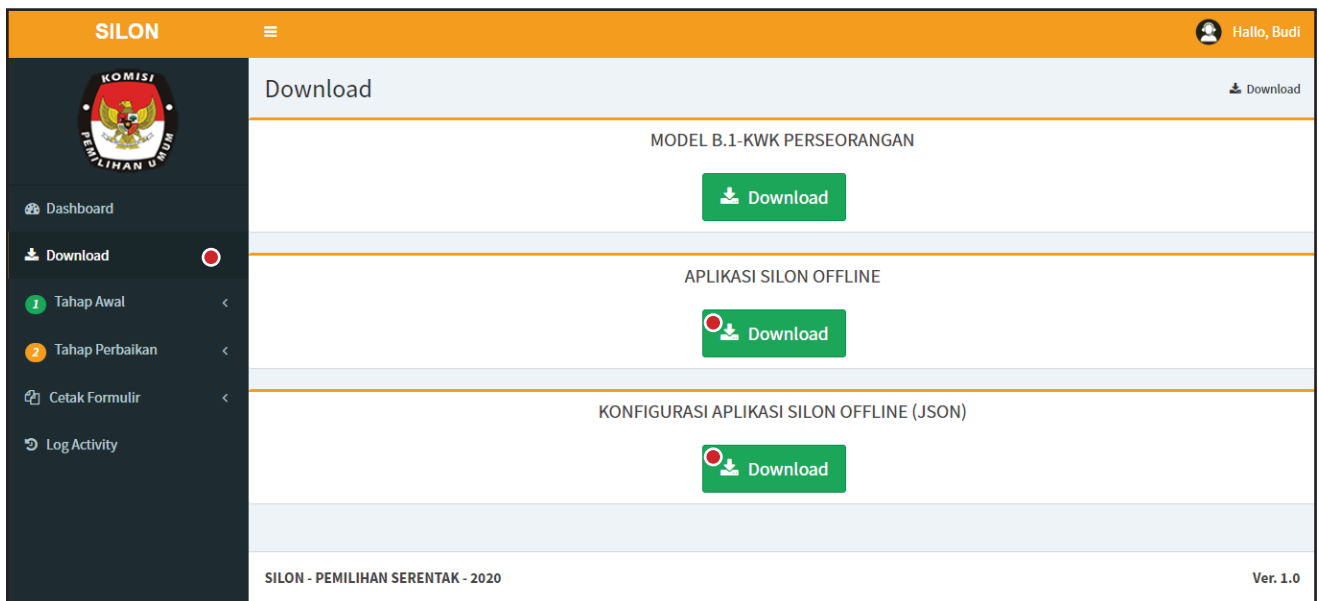

3. Selanjutnya apabila proses unduh/download sudah selesai, instal aplikasi SILON Offline. Proses instalasi membutuhkan waktu, harap menunggu.

Catatan: SILON Offline dapat digunakan di beberapa laptop/komputer. Hasil unduh/download aplikasi SILON Offline dan Konfigurasi aplikasi SILON Offline (Json) dapat didistribusikan kepada beberapa laptop Operator SILON Offline Paslon Perseorangan.

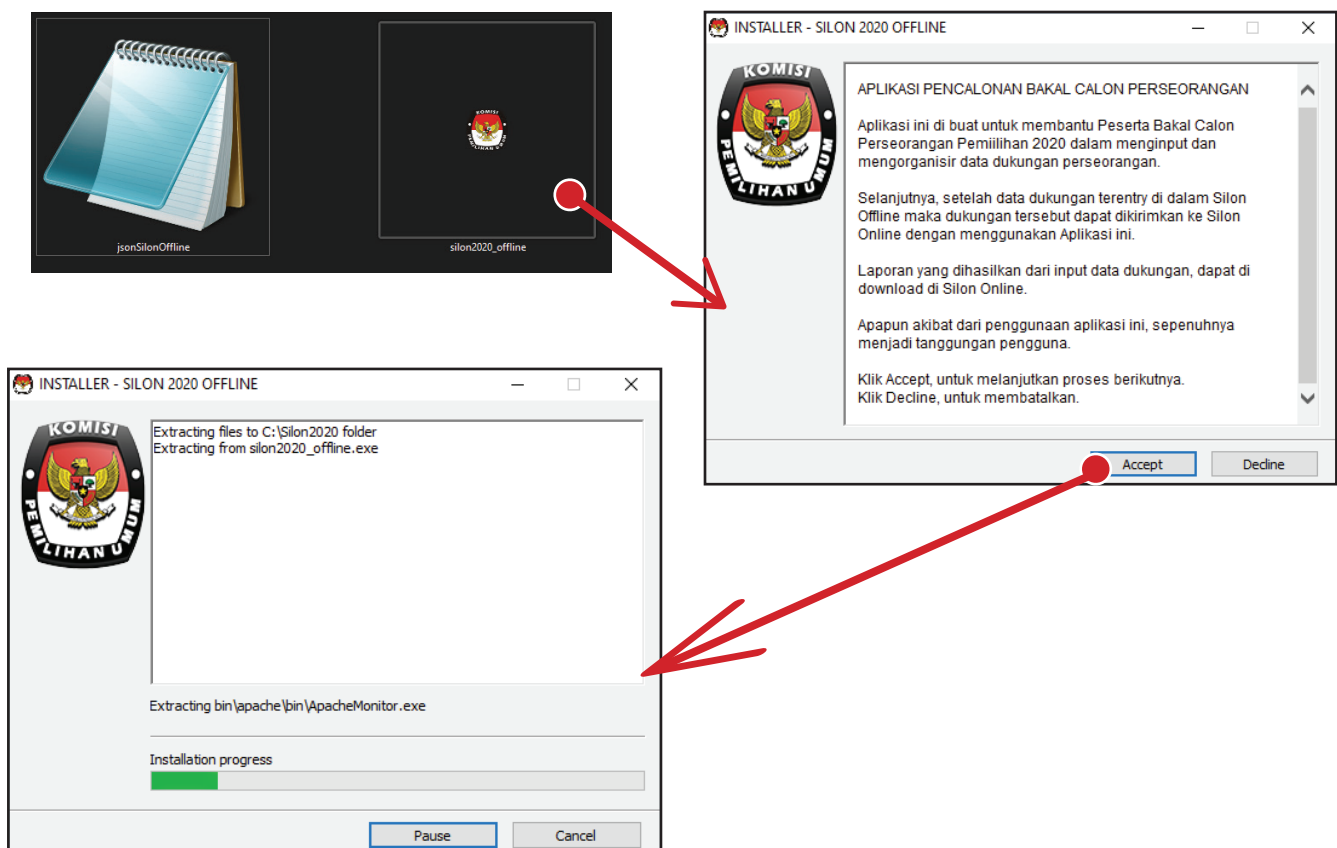

4. Jika proses *install* sudah selesai, akan muncul logo/icon KPU bertuliskan “SILON 2020” pada *Desktop*/layar. Silahkan klik logo/icon KPU SILON 2020
5. Selanjutnya, secara otomatis akan terbuka *browser* yang menampilkan laman *SILON Offline*. Pada tampilan laman silahkan klik *Browse*, kemudian pilih *file* *Json* yang sudah diunduh/*download* dari *SILON Online* Paslon Perseorangan kemudian klik *REGISTER*
6. Jika konfigurasi berhasil, silakan isi *username* dan *password* yang sama dengan *username* dan *password* *SILON Online* Paslon Perseorangan
7. Aplikasi *SILON Offline* Paslon Perseorangan sudah siap untuk digunakan.

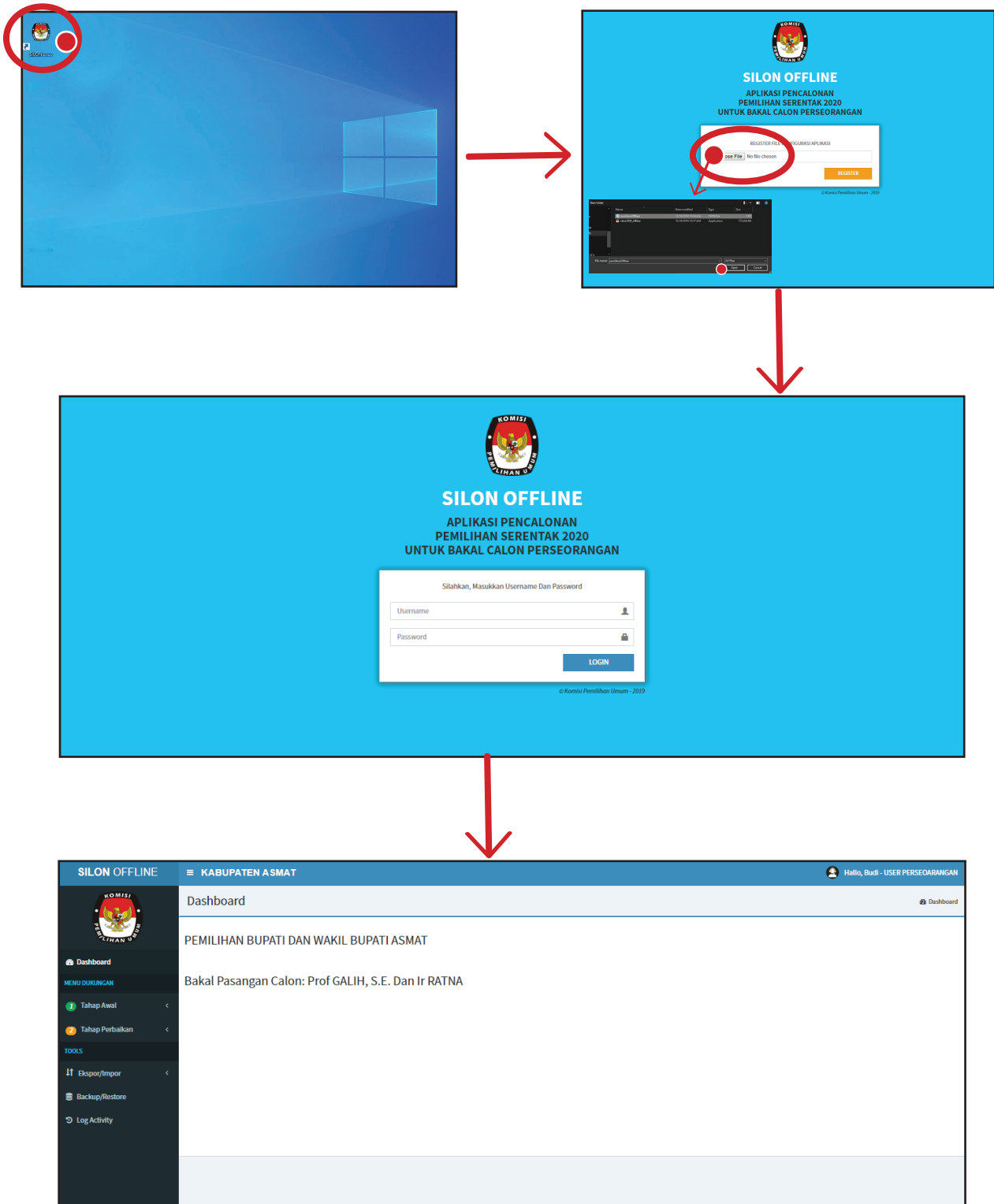

E. Tambah Pendukung pada SILON Offline

1. Pada “Dashboard” SILON Offline klik “Dukungan Awal”

Catatan: selama penggunaan SILON Offline Paslon Perseorangan, operator tidak membutuhkan akses jaringan internet. Akses jaringan internet diperlukan hanya untuk melakukan pengiriman dukungan ke SILON Online Paslon Perseorangan atau melakukan unduh/download pembaharuan aplikasi SILON Offline Paslon Perseorangan (jika ada).

2. Selanjutnya pada laman, klik tombol “Tambah”

3. Silakan isi *form* tambah dukungan tahap awal dengan data pendukung sesuai data pada B.1-KWK Perseorangan dengan ketentuan sebagai berikut:
 - a) wilayah Provinsi akan terkunci apabila Paslon Perseorangan mencalonkan pada tingkat Provinsi, sedangkan wilayah Provinsi dan Kabupaten/Kota akan terkunci apabila Paslon Perseorangan mencalonkan pada tingkat Kabupaten/Kota

- b) pada isian kolom pekerjaan, pendukung yang tidak termasuk dalam kelompok pekerjaan Aparatur Sipil Negara (PNS/ASN), Anggota Kepolisian Negara Republik Indonesia (POLRI), Anggota Tentara Nasional Indonesia (TNI), Penyelenggara Pemilu, Kepala Desa dan Perangkat Desa, maka dikelompokkan sebagai jenis pekerjaan Swasta/Lain-lain

- c) SILON *Offline* akan memberikan pemberitahuan “GAGAL Data Ganda! Silahkan Masukkan Dengan Data Yang Berbeda” jika data yang dimasukkan pada SILON *Offline* memiliki kesamaan Nomor Induk Kependudukan, Nama, Tempat Lahir, Tanggal Lahir, Jenis Kelamin dan Alamat. Selanjutnya, SILON *Offline* akan memberikan pemberitahuan “GAGAL Mohon Lengkapi Data” jika terdapat kotak isian selain RT/RW yang belum terisi dengan lengkap. Kemudian SILON *Offline* akan memberikan pemberitahuan “SUKSES Data Berhasil Disimpan” setelah klik Simpan
- d) jika ingin melanjutkan pengisian data pendukung, isian kolom Kecamatan dan Kelurahan/Desa akan secara otomatis mempertahankan isian data pendukung sebelumnya untuk memudahkan pengisian data pendukung pada kelompok tingkat Kelurahan/Desa
- e) jika ingin melihat daftar pendukung yang sudah diisi ke dalam SILON *Offline* Paslon Perseorangan, dapat klik Dukungan Awal. Fitur *filter* dapat digunakan untuk mengoptimalkan pencarian data pendukung yang telah diisi sebelumnya

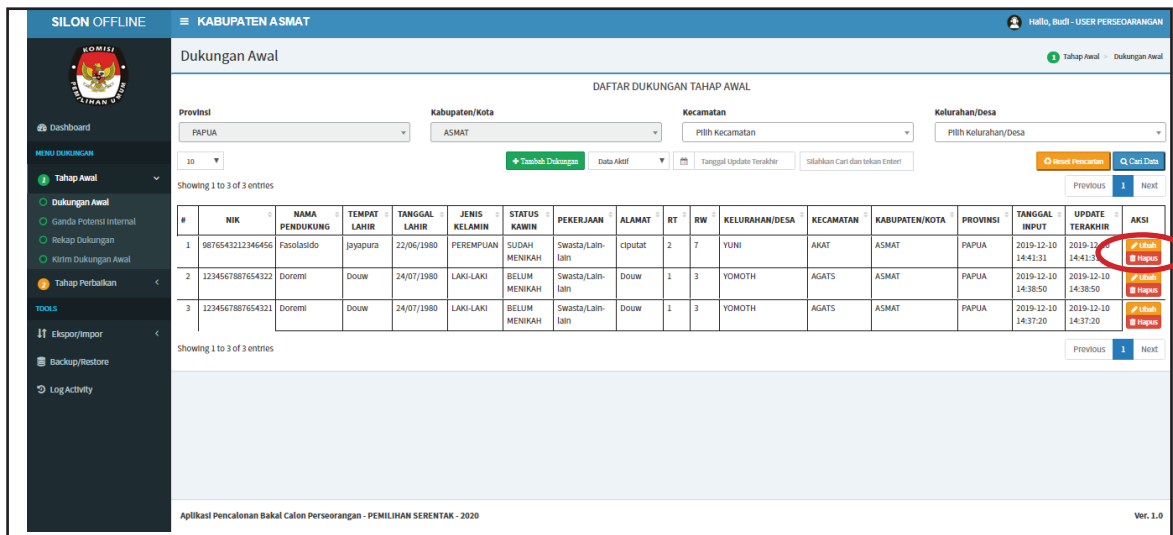

4. Operator SILON *Offline* Paslon Perseorangan dapat mengubah data pendukung yang telah diisi sebelumnya dengan klik ubah atau Hapus pada tiap baris data isian pendukung dengan ketentuan sebagai berikut

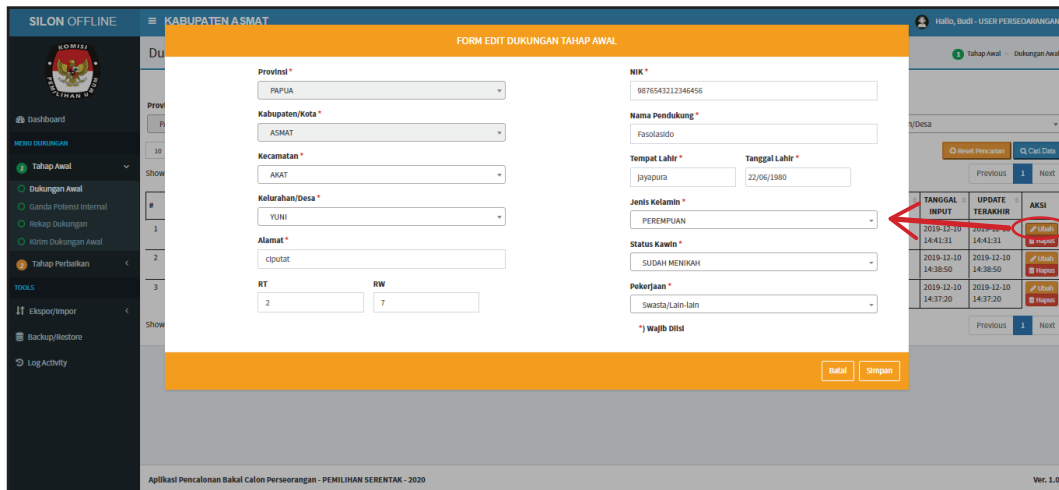

- a) data pendukung yang ingin diubah dengan klik tombol ubah dapat diubah untuk seluruh elemen pengisian tanpa ada yang terkunci

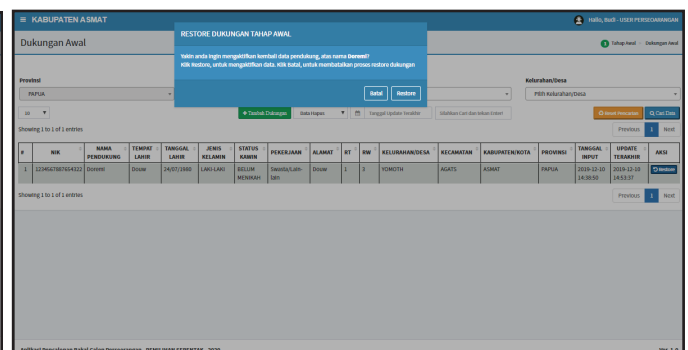
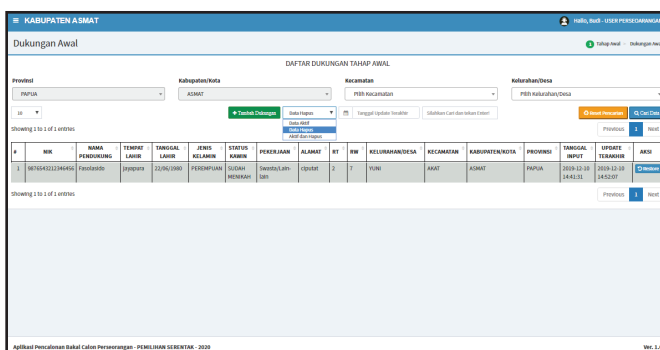

- b) data pendukung yang telah dihapus dengan klik tombol Hapus dapat dilihat dengan melakukan filter terhadap "Data Hapus", kemudian dapat kembali diaktifkan dengan mengklik tombol "Restore"

F. Ganda Potensi Internal

1. Pada “Dashboard” SILON Offline klik “Ganda Potensi Internal”.

Catatan: Ganda Potensi Internal berfungsi untuk mengidentifikasi data pendukung ganda berdasarkan Nomor Induk Kependudukan (NIK).

Data yang teridentifikasi pada menu Ganda Potensi Internal adalah data pendukung yang sebelumnya telah diisi pada tiap Komputer/Laptop Operator SILON Offline Paslon Perseorangan.

2. Pada laman Ganda Potensi Internal, terdapat tiga kolom yang terdiri dari:
 - a) Nama Pasangan Calon;
 - b) Jumlah Data Ganda Potensi, yaitu jumlah data pendukung yang memiliki NIK yang sama; dan
 - c) Jumlah Kasus Ganda Potensi, yaitu jumlah kelompok NIK yang sama antar data pendukung.
3. Operator SILON Offline Paslon Perseorangan dapat memperoleh data Ganda Potensi Internal dalam format CSV dan/atau Excel dengan klik CSV dan/atau Excel pada laman Ganda Potensi Internal SILON Offline Paslon Perseorangan.

SILON OFFLINE KABUPATEN ASMAT

Hallo, Budi - USER PERSEORANGAN

Ganda Potensi Internal

1 Tahap Awal - Ganda Potensi Internal

DATA GANDA POTENSI

NAMA PASANGAN CALON	JUMLAH DATA GANDA POTENSI	JUMLAH KASUS GANDA POTENSI
Prof GALIH, S.E. Dan Ir RATNA	2	1

DAFTAR DUKUNGAN AWAL YANG TERINDIKASI GANDA POTENSI INTERNAL

Showing 1 to 2 of 2 entries

#	NIK	NAMA PENDUKUNG	TEMPAT LAHIR	TANGGAL LAHIR	JENIS KELAMIN	STATUS KAWIN	PEKERJAAN	ALAMAT	RT	RW	KELURAHAN/DESA	KECAMATAN	KABUPATEN/KOTA	PROVINSI	TANGGAL INPUT	UPDATE TERAKHIR
1	12345678901234567890	Doremi	Douw	1980-07-24	LAKI-LAKI	BELUM MENIKAH	Swasta/Lain-lain	Douw	1	3	YOMOTH	AGATS	ASMAT	PAPUA	2019-12-10 14:37:20	2019-12-10 14:37:20
2	12345678901234567890	Doremis	Douw	1980-07-24	LAKI-LAKI	BELUM MENIKAH	Swasta/Lain-lain	Douw	1	3	YOMOTH	AGATS	ASMAT	PAPUA	2019-12-10 14:38:50	2019-12-10 15:06:21

Showing 1 to 2 of 2 entries

SILON OFFLINE KABUPATEN ASMAT

Hallo, Budi - USER PERSEORANGAN

Ganda Potensi Internal

1 Tahap Awal - Ganda Potensi Internal

DATA GANDA POTENSI

NAMA PASANGAN CALON	JUMLAH DATA GANDA POTENSI	JUMLAH KASUS GANDA POTENSI
Prof GALIH, S.E. Dan Ir RATNA	2	1

DAFTAR DUKUNGAN AWAL YANG TERINDIKASI GANDA POTENSI INTERNAL

Showing 1 to 2 of 2 entries

#	NIK	NAMA PENDUKUNG	TEMPAT LAHIR	TANGGAL LAHIR	JENIS KELAMIN	STATUS KAWIN	PEKERJAAN	ALAMAT	RT	RW	KELURAHAN/DESA	KECAMATAN	KABUPATEN/KOTA	PROVINSI	TANGGAL INPUT	UPDATE TERAKHIR
1	12345678901234567890	Doremi	Douw	1980-07-24	LAKI-LAKI	BELUM MENIKAH	Swasta/Lain-lain	Douw	1	3	YOMOTH	AGATS	ASMAT	PAPUA	2019-12-10 14:37:20	2019-12-10 14:37:20
2	12345678901234567890	Doremis	Douw	1980-07-24	LAKI-LAKI	BELUM MENIKAH	Swasta/Lain-lain	Douw	1	3	YOMOTH	AGATS	ASMAT	PAPUA	2019-12-10 14:38:50	2019-12-10 15:06:21

Showing 1 to 2 of 2 entries

Aplikasi Pencalonan Bakal Calon Perseorangan - PEMILIHAN SERENTAK - 2020

Ver. 1.0

SILON OFFLINE.xlsx

G. Rekap Dukungan

1. Pada “Dashboard” SILON Offline klik “Rekap Dukungan”.

Catatan:

Rekap Dukungan berfungsi untuk menampilkan rekapitulasi data pendukung yang telah diisi pada SILON Offline. Jika Paslon Perseorangan mencalonkan pada tingkat Provinsi, maka tampilan rekapitulasi yang pertama muncul adalah pendukung tingkat Kabupaten/Kota. Jika Paslon Perseorangan mencalonkan pada tingkat Kabupaten/Kota, maka tampilan rekapitulasi yang pertama muncul adalah pendukung tingkat Kecamatan.

2. Pada laman Rekap Dukungan akan muncul 2 (dua) tabel berjudul Data Pencalonan Bakal Pasangan Calon Perseorangan, dengan rincian:
 - a) tabel pertama telah terisi secara otomatis, terdiri dari Nama Pemilihan, Bakal Calon Kepala Daerah, Bakal Calon Wakil Kepala Daerah, Jumlah Wilayah, Minimal Dukungan, Minimal Sebaran;
 - b) tabel kedua terisi dengan data rekapitulasi pendukung pada SILON Offline Paslon Perseorangan, terdiri dari Jumlah Dukungan, Jumlah Sebaran, Persentase Jumlah Dukungan dari Minimal Dukungan, Persentase Jumlah Sebaran dari Jumlah Wilayah.
3. Selanjutnya, selain 2 (dua) tabel tersebut, terdapat pula Tabel Rekap Data Dukungan Tahap Awal. Silakan klik wilayah yang muncul pada tabel tersebut untuk melihat isi rekapitulasi data pendukung pada tingkatan yang lebih rendah. Klik <<Kembali untuk melihat tingkatan sebelumnya.
4. Operator SILON Offline Paslon Perseorangan dapat memperoleh data Rekap Dukungan dalam format CSV dan/atau Excel dengan klik CSV dan/atau Excel pada laman Rekap Dukungan SILON Offline Paslon Perseorangan.

SILON OFFLINE | KABUPATEN ASMAT | Halo, Budi - USER PERSEORANGAN

Rekap Dukungan Awal | 1 Tahap Awal > Rekap Dukungan

DATA PENCALONAN BAKAL PASANGAN CALON PERSEORANGAN

Nama Pemilihan	PEMILIHAN BUPATI DAN WAKIL BUPATI ASMAT	Jumlah Dukungan	3
Bakal Calon Kepala Daerah	Prof GALIH, S.E.	Jumlah Sebaran	2 Kecamatan
Bakal Calon Wakil Kepala Daerah	Ir RATNA	Persentase Jumlah Dukungan Dari Minimal Dukungan	0,04 % (Persen)
Jumlah Wilayah	19 Kecamatan	Persentase Jumlah Sebaran Dari Jumlah Wilayah	10,53 % (Persen)
Minimal Dukungan	7.880		
Minimal Sebaran	10 Kecamatan		

TABEL REKAP DATA DUKUNGAN TAHAP AWAL

10 | CSV | Excel | Kembali | Refresh | Reset

Silahkan Cari Nama Wilayah dan tekan Enter!

NOMOR	KECAMATAN	JUMLAH DUKUNGAN
1	AGATS	2
2	AKAT	1
3	ATSJ	0
4	ATIP	0
5	BETCBAMU	0
6	DER KOUUMUR	0
7	FAYIT	0
8	JETSY	0
9	JOERAT	0
10	KOLF BRAZA	0

Showing 1 to 10 of 19 entries | Previous 1 2 Next

H. Ekspor-Import

1. Pada “Dashboard” SILON Offline Paslon Perseorangan klik Ekspor/Import, kemudian klik dukungan awal
2. Pada laman Ekspor/Import Dukungan Tahap Awal klik tombol Ekspor Dukungan Tahap Awal akan muncul jendela otomatis untuk mengunduh hasil file ekspor
3. File ekspor dapat dipindahkan menggunakan *flashdisk* atau media *transfer file* lainnya untuk dipindahkan ke komputer/laptop tujuan

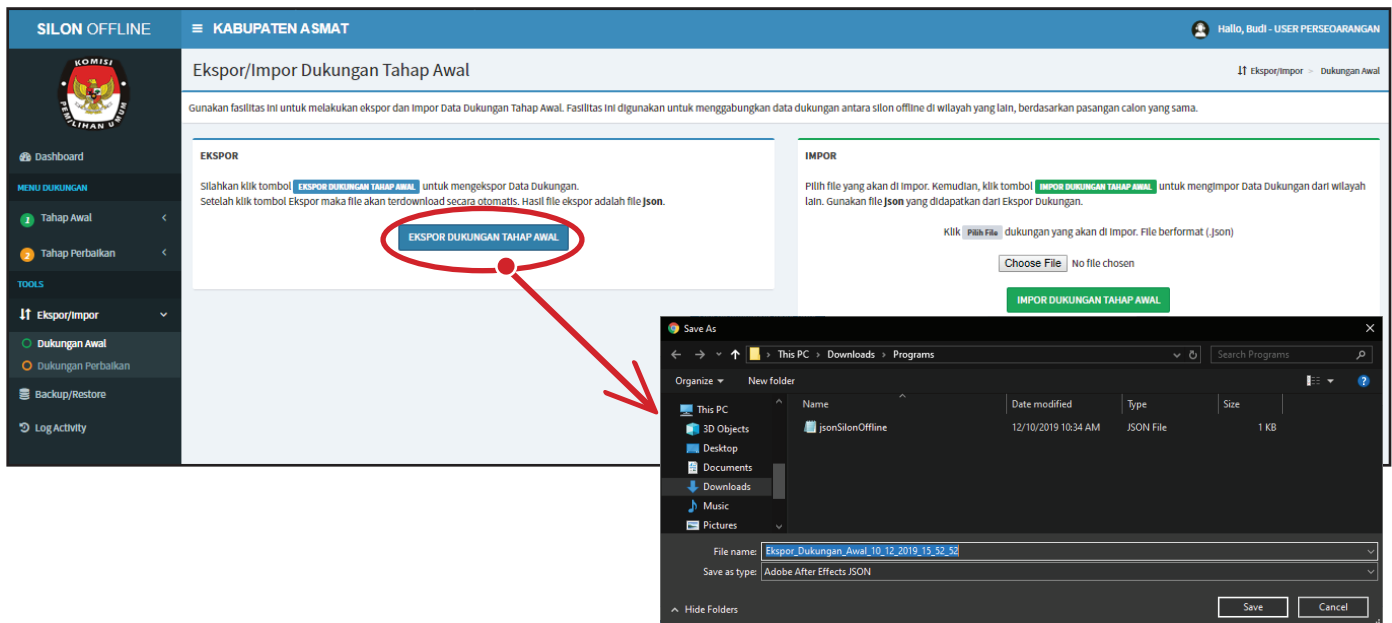

4. Pada laptop tujuan silakan klik *Browse* dan pilih file hasil ekspor sebelumnya. Kemudian klik Import Dukungan Tahap Awal
5. Jika terdapat data yang ganda identik, SILON Offline Paslon Perseorangan akan memunculkan pemberitahuan: “Gagal! Tidak ada data yang disimpan. Silakan periksa kembali data dukungan yang diimpor dengan data yang sudah tersimpan. Mungkin data impor sudah tersedia dengan data yang sudah tersimpan (Data Aktif atau Data Hapus)”. Data ganda identik tidak akan tersimpan dalam proses impor
6. Data yang tidak ganda identik dapat disimpan dengan menekan tombol Simpan. Proses ekspor-impor sudah selesai dilakukan.

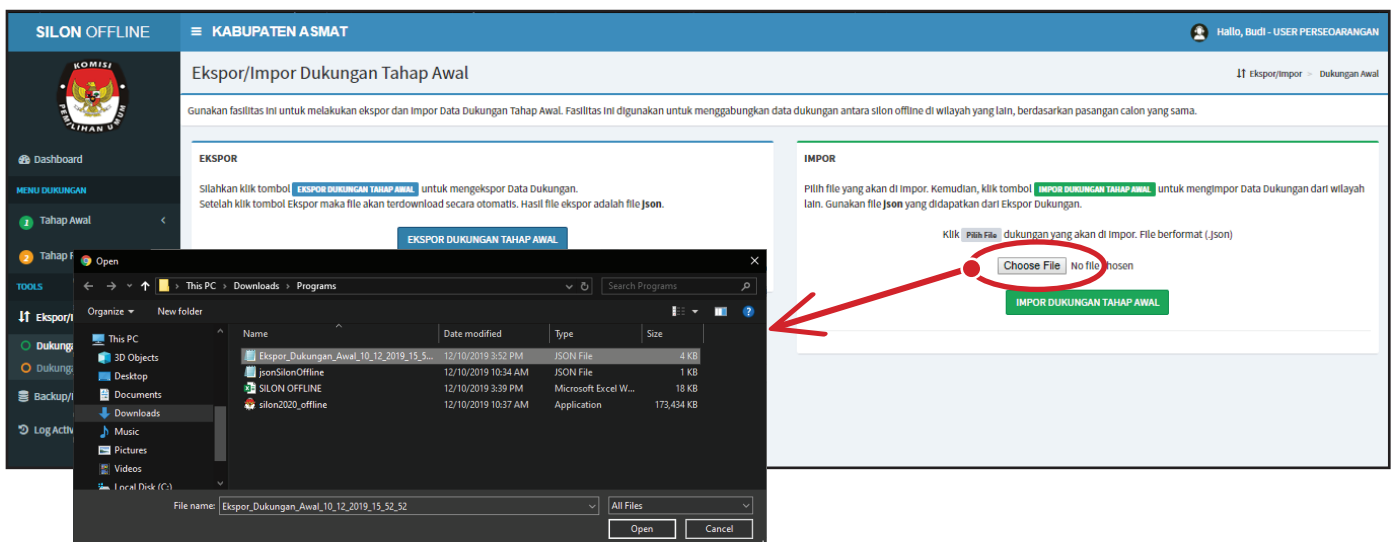

SILON OFFLINE KABUPATEN ASMAT IMPOR DUKUNGAN TAHAP AWAL

PERHATIAN: Klik tombol simpan, untuk menyimpan data yang di impor

DATA GANDA IDENTIK PADA SAAT IMPOR DATA
(Data berikut tidak akan di simpan sebagai data dukungan)

Showing 1 to 3 of 3 entries

#	NIK	NAMA PENDUKUNG	TEMPAT LAHIR	TANGGAL LAHIR	JENIS KELAMIN	STATUS KAWIN	PEKERJAAN	ALAMAT	RT	RW	KELURAHAN	KECAMATAN	KABUPATEN/KOTA	PROVINSI	TANGGAL INPUT	UPDATE TERAKHIR
1	9876543212346456	Fasolasido	Jayapura	22/06/1980	PEREMPUAN	SUDAH MENIKAH	Swasta/Lain-lain	Ciputat	2	7	YUNI	AKAT	ASMAT	PAPUA	2019-12-10 14:41:31	2019-12-10 14:53:21
2	1234567887654321	Doremis	Douw	24/07/1980	LAKI-LAKI	BELUM MENIKAH	Swasta/Lain-lain	Douw	1	3	YOMOTH	AGATS	ASMAT	PAPUA	2019-12-10 14:38:50	2019-12-10 15:06:21
3	1234567887654321	Doremi	Douw	24/07/1980	LAKI-LAKI	BELUM MENIKAH	Swasta/Lain-lain	Douw	1	3	YOMOTH	AGATS	ASMAT	PAPUA	2019-12-10 14:37:20	2019-12-10 14:37:20

Showing 1 to 3 of 3 entries

Batal Simpan

I. Backup-Restore

1. Pada "Dashboard" SILON Offline Paslon Perseorangan klik *Backup/Restore*
2. Pada laman *Backup/Restore* klik tombol *Backup Database*. Akan muncul jendela otomatis untuk mengunduh hasil *file Backup*
3. Selanjutnya, klik pilih *file* dan pilih *file* hasil *backup* sebelumnya. Kemudian klik *Restore Database*.

SILON OFFLINE KABUPATEN ASMAT Backup/Restore

Gunakan fasilitas ini untuk melakukan backup dan restore database. Data yang akan di backup adalah Data Dukungan Tahap Awal dan Data Dukungan Tahap Perbaikan. Untuk melakukan update aplikasi, silahkan backup data anda di aplikasi lama, kemudian restore di aplikasi baru.

BACKUP

Silahkan klik tombol **Backup Database** untuk membackup:
Data Dukungan Tahap Awal dan Data Dukungan Tahap Perbaikan.
Setelah klik tombol Backup maka file akan terdownload secara otomatis

RESTORE

Harap berhati-hati, data yang di restore akan **MEHIMPAN** DATA lama.
DISARANKAN, **Backup Database** terlebih dahulu sebelum melakukan **Restore Database**

Klik **Pilih File** atau **Choose File** untuk memasukkan file restore. Format (.json)

Choose File No file chosen

Restore Database

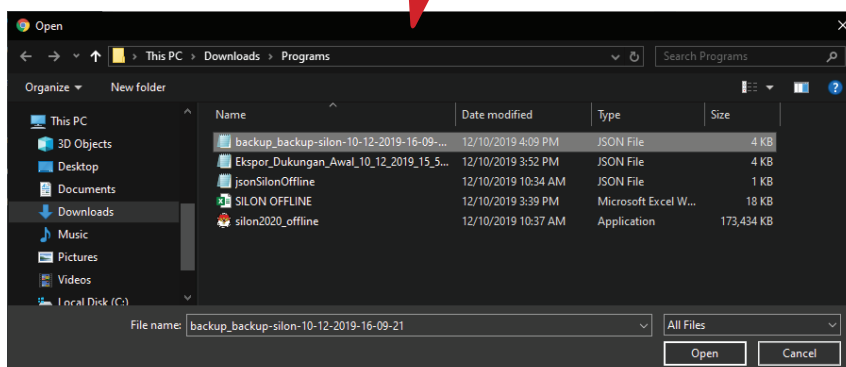
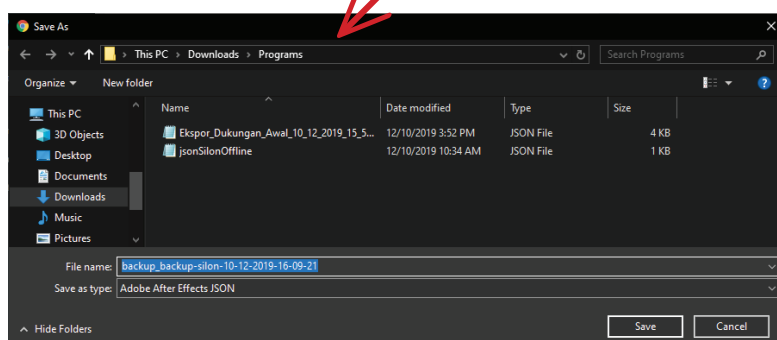

J. Kirim Dukungan Awal

1. Pada “Dashboard” SILON Offline Paslon Perseorangan klik Kirim Dukungan Awal.
2. Terdapat 4 (empat) kotak dengan masing-masing keterangan sebagai berikut:
 - a) kotak biru dengan label Jumlah Dukungan menampilkan angka dukungan tahap awal yang telah diisi pada SILON Offline Paslon Perseorangan
 - b) kotak hijau dengan label Dukungan Terkirim menampilkan dukungan tahap awal yang telah dikirim pada SILON Offline Paslon Perseorangan ke SILON Online Paslon Perseorangan
 - c) kotak jingga/oranye dengan label Dukungan Belum Terkirim menampilkan dukungan tahap awal pada SILON Offline Paslon Perseorangan yang belum dikirim ke SILON Online Paslon Perseorangan
 - d) kotak merah dengan label Persentase Kirim Dukungan menampilkan dukungan yang telah terkirim dari seluruh rekapitulasi dukungan yang telah diisi pada SILON Offline Paslon Perseorangan

SILON OFFLINE | KABUPATEN ASMAT | Halo, Budi - USER PERSEORANGAN

Kirim Dukungan Awal

3 Jumlah Dukungan Dukungan Tahap Awal

0 Dukungan Terkirim Dukungan Tahap Awal

3 Dukungan Belum Terkirim Dukungan Tahap Awal

0% Persentase Kirim Dukungan Dukungan Tahap Awal

KIRIM DUKUNGAN TAHAP AWAL KE SILON ONLINE

⚠ PERHATIAN: Pastikan rekap dan data dukungan sama, antara offline dengan online

Provinsi : PAPUA Kabupaten/Kota : ASMAT Kecamatan : Pilih Kecamatan [Q Cari Wilayah]

NOMOR	KECAMATAN	JUMLAH DUKUNGAN	DUKUNGAN TERKIRIM (berdasarkan data offline)	AKSI
1	AGATS	2	0	
2	AKAT	1	0	
3	ATSJ	0	0	
4	AYIP	0	0	
5	BETCBAMU	0	0	
6	DER KOUUMUR	0	0	
7	FAYIT	0	0	
8	JETSY	0	0	
9	JOERAT	0	0	
10	KOLF BRAZA	0	0	

Showing 1 to 10 of 19 entries

3. Selanjutnya, untuk melakukan pengiriman pastikan komputer/laptop telah terhubung dengan jaringan internet.
4. Pengiriman dilakukan dengan memilih tombol Kirim setiap Kelurahan/Desa.

Catatan:

sebelum melakukan pengiriman, pastikan data pendukung tingkat Kelurahan/Desa pada tiap komputer/laptop SILON Offline Paslon Perseorangan telah tergabung menggunakan fitur **Ekspor-Impor**. Server akan menyimpan data pendukung tingkat Kelurahan/Desa yang dikirim paling terakhir.

SILON OFFLINE | KABUPATEN ASMAT | Hallo, Budi - USER PERSEORANGAN

Kirim Dukungan Awal

3 Jumlah Dukungan
Dukungan Tahap Awal

0 Dukungan Terkirim
Dukungan Tahap Awal

3 Dukungan Belum Terkirim
Dukungan Tahap Awal

0% Persentase Kirim Dukungan
Dukungan Tahap Awal

KIRIM DUKUNGAN TAHAP AWAL KE SILON ONLINE

PERHATIAN: Pastikan rekap dan data dukungan sama, antara offline dengan online

Provinsi : PAPUA Kabupaten/Kota : ASMAT Kecamatan : AKAT

25

Cari Nama Wilayah dan tekan Enter!

NOMOR	KELURAHAN/DESA	JUMLAH DUKUNGAN	DUKUNGAN TERKIRIM (berdasarkan data offline)	AKSI
1	AKAT	0	0	Hapus
2	BAYIW PINAM	0	0	Hapus
3	BECO	0	0	Hapus
4	BUETKWAR	0	0	Hapus
5	CUMNEW	0	0	Hapus
6	FAKAN	0	0	Hapus
7	JEWES	0	0	Hapus
8	MENEPSIMNI	0	0	Hapus
9	SIMINI	0	0	Hapus
10	WAW	0	0	Hapus
11	YUNI	1	0	Kirim Hapus

Showing 1 to 11 of 11 entries

Previous 1 Next

K. Submit Dukungan SILON Online

1. Operator Paslon Perseorangan mengakses SILON Online Paslon Pereorangan melalui [link](http://silon2020.kpu.go.id) silon2020.kpu.go.id
2. Silakan pilih Tahap Awal
3. Pilih Rekap dukungan kemudian klik *update* rekap untuk memperbaharui data dukungan dalam silon Online

SILON | Rekap Dukungan Awal | Hallo, Budi

DATA PENCALONAN BAKAL PASANGAN CALON PERSEORANGAN

Nama Pemilhan	PEMILIHAN BUPATI DAN WAKIL BUPATI ASMAT	Jumlah Dukungan	3
Bakal Calon Kepala Daerah	Prof GALIH, S.E.	Jumlah Sebaran	2 Kecamatan
Bakal Calon Wakil Kepala Daerah	Ir RATNA,	Persentase Jumlah Dukungan Dari Minimal Dukungan	0,04 % (Persen)
Jumlah Wilayah	19 Kecamatan	Persentase Jumlah Sebaran Dari Jumlah Wilayah	10,53 % (Persen)
Minimal Dukungan	7.880		
Minimal Sebaran	10 Kecamatan		

TABEL REKAP DATA DUKUNGAN TAHAP AWAL

10

CSV Excel **Update Rekap** Kembali Refresh Reset

Silahkan Cari Nama Wilayah dan tekan Enter!

NOMOR	KECAMATAN	JUMLAH DUKUNGAN
1	AGATS	2
2	AKAT	1
3	ATSJ	0
4	AYIP	0
5	BETCBAMU	0
6	DER KOUMUR	0
7	FAYIT	0
8	JETSY	0
9	JOERAT	0
10	KOLF BRAZA	0

Showing 1 to 10 of 19 entries

Previous 1 2 Next

4. Kemudian pilih *Submit Dukungan*. Pada laman *Submit Dukungan Awal* pilih tombol *Submit*.

Catatan: setelah menekan tombol *Submit*, Operator *SILON Offline* Paslon Perseorangan tidak dapat lagi mengirimkan data ke *SILON Online* Paslon Perseorangan.

SILON Hallo, Budi

Submit Dukungan Awal 1 Tahap Awal > Submit Dukungan

DATA PENCALONAN BAKAL PASANGAN CALON PERSEORANGAN

Nama Pemilihan	PEMILIHAN BUPATI DAN WAKIL BUPATI ASMAT	Jumlah Dukungan	3
Bakal Calon Kepala Daerah	Prof GALIH, S.E.	Jumlah Sebaran	2 Kecamatan
Bakal Calon Wakil Kepala Daerah	Ir RATNA,	Persentase Jumlah Dukungan Dari Minimal Dukungan	0,04 % (Persen)
Jumlah Wilayah	19 Kecamatan	Persentase Jumlah Sebaran Dari Jumlah Wilayah	10,53 % (Persen)
Minimal Dukungan	7.880		
Minimal Sebaran	10 Kecamatan		

Submit

L. Cetak Formulir

1. Fitur cetak formulir B.1.1 KWK Perseorangan dan B.2 KWK Perseorangan hanya dapat diakses sesudah data pendukung dianggap final
2. Pada "*Dashboard*" silakan pilih *Cetak Formulir*, kemudian pada *dropdown* pilih jenis file yang akan dicetak dengan ketentuan:
 - a. untuk mencetak dokumen B.1.1 KWK Perseorangan silakan pilih Kelurahan/ Desa yang ingin dicetak, *SILON Paslon Perseorangan* akan secara otomatis menampilkan data pendukung yang telah diisi dan dikirim dari *SILON Offline* Paslon Perseorangan;
 - b. sedangkan B.2 KWK Perseorangan dicetak dengan langsung mengklik tombol *Cetak Formulir*.
3. Hasil cetak formulir B.1.1 KWK Perseorangan dan B.2 KWK Perseorangan dari *SILON Paslon Perseorangan* sudah dapat digunakan untuk melakukan penyerahan dukungan Paslon Perseorangan

SILON Hallo, Budi

Cetak Formulir MODEL B.1.1 KWK PERSEORANGAN Cetak Formulir > Model B.1.1

Kecamatan: AGATS

Kelurahan/Desa: YOMOTH

Cetak Formulir



Komisi Pemilihan Umum

Republik Indonesia



www.kpu.go.id



KPU Republik Indonesia



@kpu_ri



@KPU_ID



KPU RI

jdih.kpu.go.id